

# ATTUAZIONE PROGRAMMA INTEGRATO DI INTERVENTO VIA ERNESTO TEODORO MONETA 40/54 MILANO - ITALIA

COMMITTENTE



REDO SGR S.p.A. - *Società Benefit*  
in qualità di società di gestione del Fondo Immobiliare di Lombardia - Comparto Uno  
Viale Vittorio Veneto 2 - 20124 Milano  
T +39 02 30372818

PROGETTO E DIREZIONE LAVORI GENERALE:



20123 Milano - Via Lanzone 49  
T + 39 02 86455380  
info@annagiorgiandpartners.it  
www.annagiorgiandpartners.it

PROGETTO E DIREZIONE LAVORI SPECIALISTICA:

**COPRAT** società cooperativa di progettazione  
e ricerca architettonica e territoriale

sede principale: **mantova**, via Corridoni 56, 46100 Mantova, tel 0376-368412, fax 0376-368894  
sedi operative: **milano**, via A. Tadino 60, 20124 Milano, tel 02-45391210  
**udine**, via Torino 87, 33037 Pasian di Prato (UD), tel 0432-1540154  
cf p. iva 00401140207, info@coprat.it, www.coprat.it

IMPRESA ESECUTIVA:

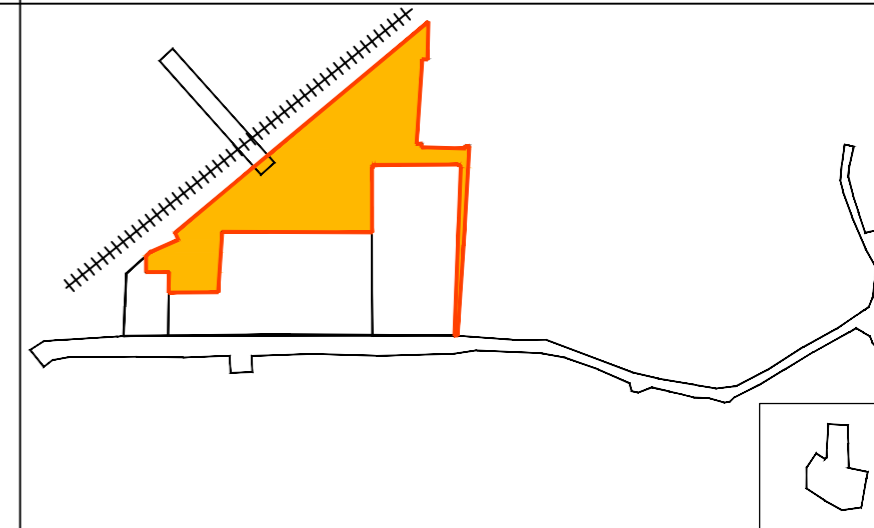

## REVISIONI

REV N.	DATA	DESCRIZIONE	REDATTO	APPROVATO
REV00		PRIMA EMISSIONE		

INTERVENTO

Opere di Urbanizzazione Secondaria

TITOLO ELABORATO

Estratto Permesso di Costruire n. 378 del 5/11/2019

AMBITO

PII Moneta - Parco Pubblico

DATA

MAGGIO 2019

SCALA

-

ELABORATO

-

FONDO	COMMESSA	FASE	LOTTO	OPERA	SETTORE	DISCIPLINA	DOCUMENTO	N. Progr.	REV N.
-	-	-	-	-	-	-	-	-	-

NOME FILE: fil.mon.pe.I01.urb.000.gen - cartiglio.dwg

# PLANIMETRIA GENERALE



- LIMITE INTERVENTO
- Accesso al parco
  
- IN PROGETTO**
- Percorso in terra stabilizzata
- Pavimentazione in Beola
- Area Fitness - Pavimentazione Antitrauma
- Seduta continua in legno verniciato RAL 6005
- Fontanella "Drago Verde"
- Rastrelliera biciclette
- Cartello informativo
- Pozzo per acqua
- Quadro Elettrico
- Armadio comando e controllo pozzi
- Corpo illuminante Neri Illuminazione - Nova N2 con poz
- Corpo illuminante Neri Illuminazione - Nova N3 con poz
- Corpo illuminante Disano Midifloor LED
  
- VEGETAZIONE**
- Alberi e grandi arbusti ornamentali
- Arbusti fioriferi e tappezzanti
- Prato fiorito
- Prato polifita
- Siepe Faunistica
- Rampicanti
- Cordolo in plastica per prato fiorito

# PROFILI URBANI



PROFILO URBANO A-A'

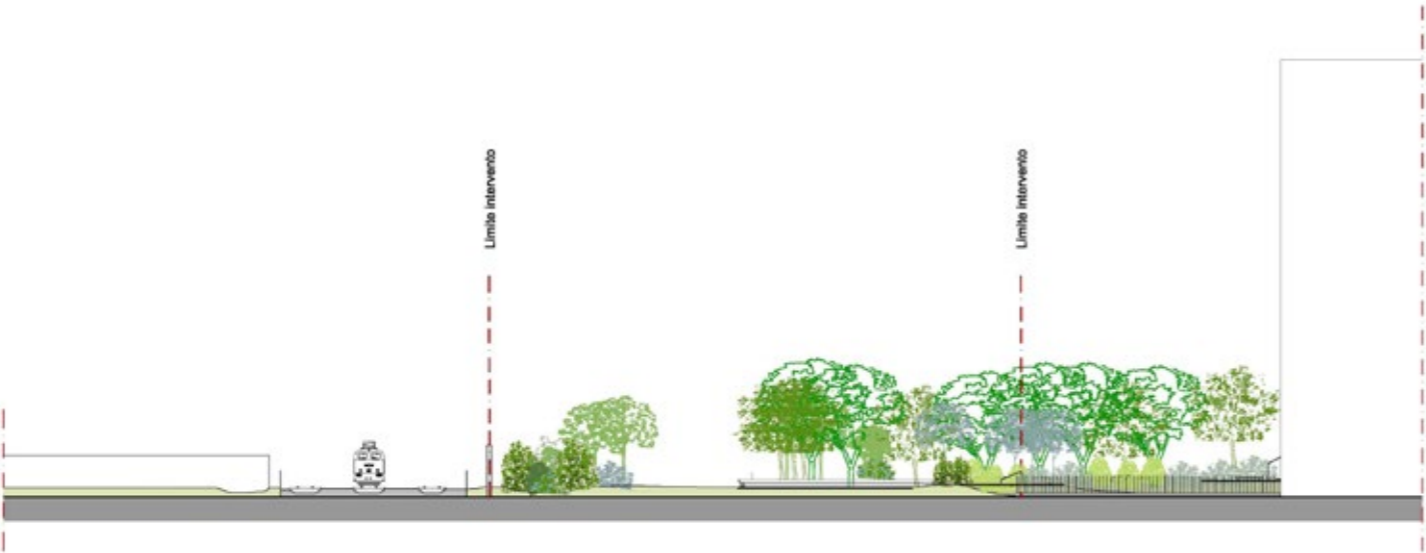

PROFILO URBANO B-B'



Ambito d'intervento







# CAPPELLINA - STATO DI FATTO

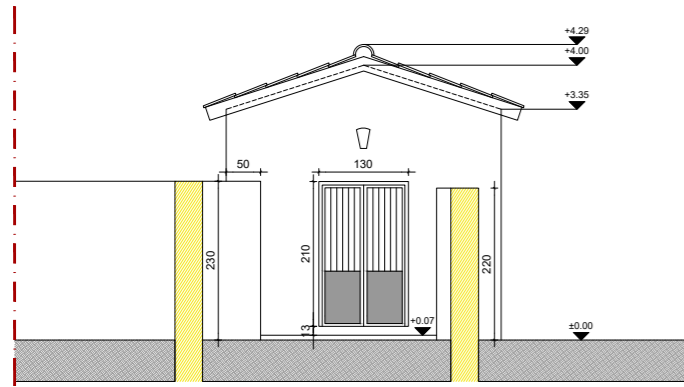

Prospetto Sud

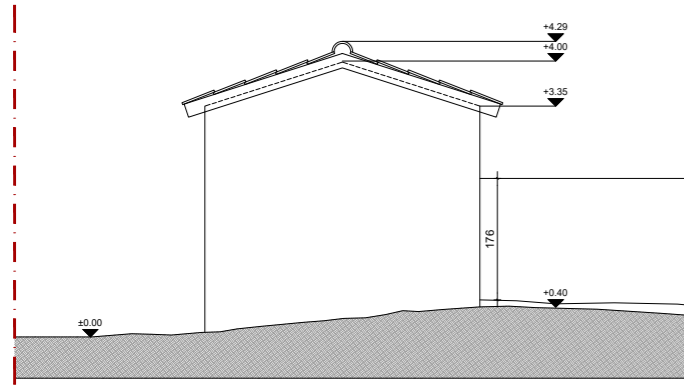

Prospetto Nord

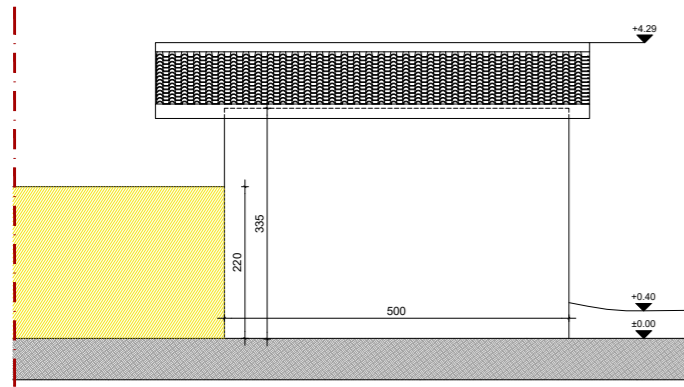

Prospetto Nord

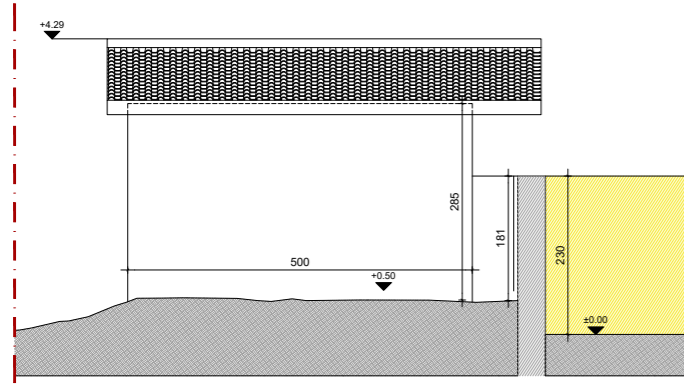

Prospetto Nord

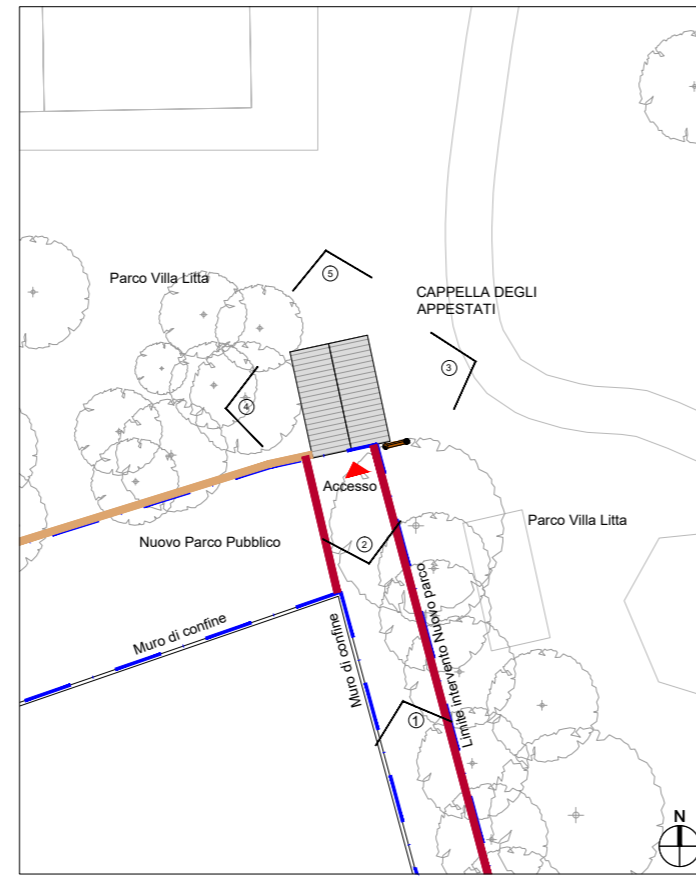

Planimetria - Scala 1:200

Muro da Mantenere Muro da Demolire

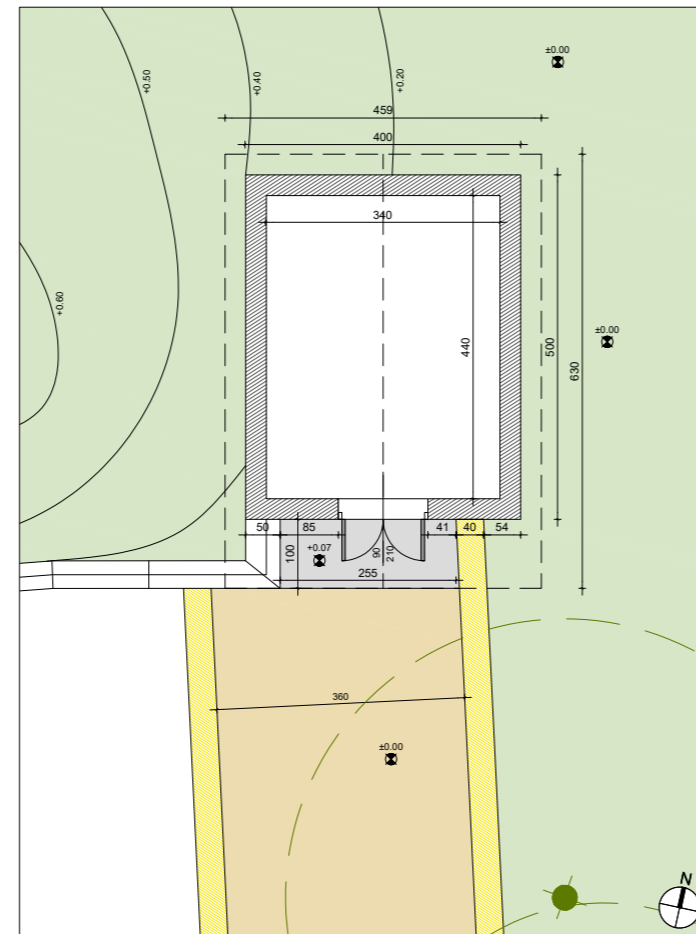

PIANTA



VISTA 1



VISTA 2



VISTA 3



VISTA 4



VISTA 5

● Cappella degli Appestati  
 - - - - - Ambito d'intervento

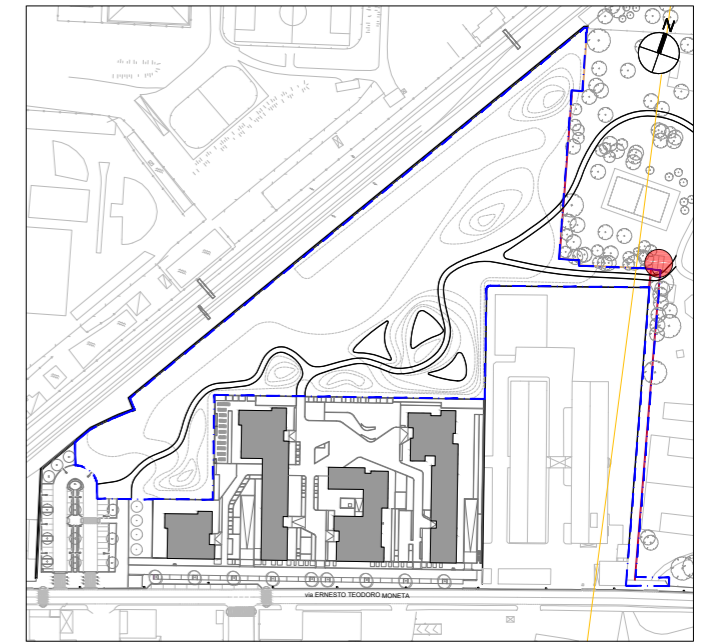



# CAPPELLINA - STATO DI PROGETTO

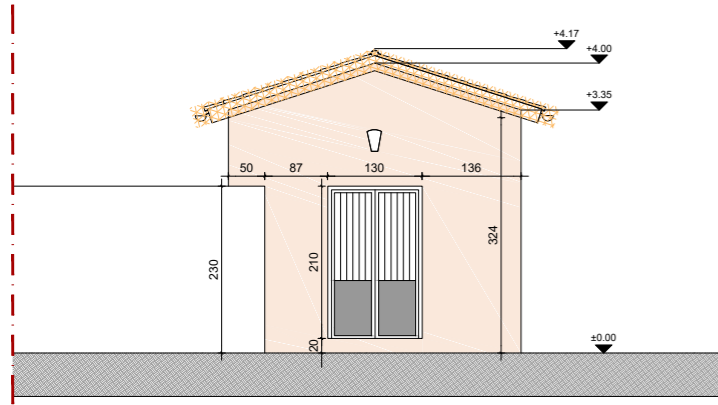

Prospetto Sud

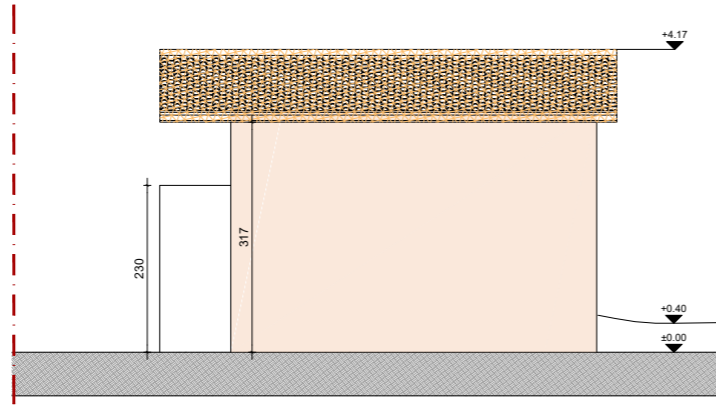

Prospetto Est

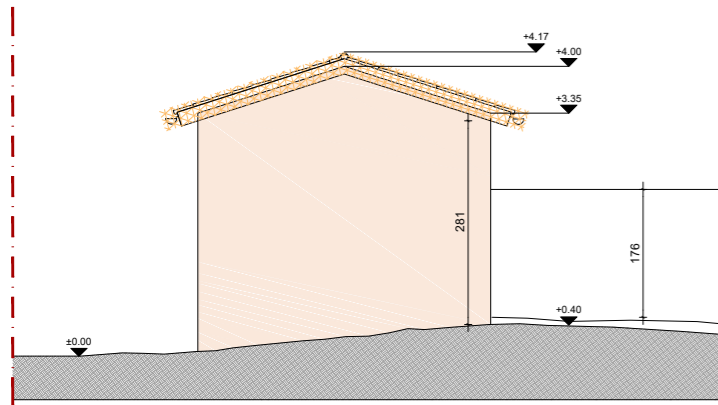

Prospetto Nord

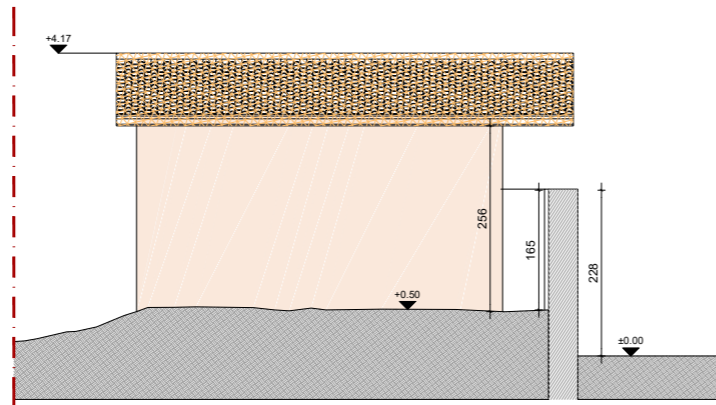

Prospetto Ovest

Dettaglio - Sezione trasversale A-A'  
scala 1:20

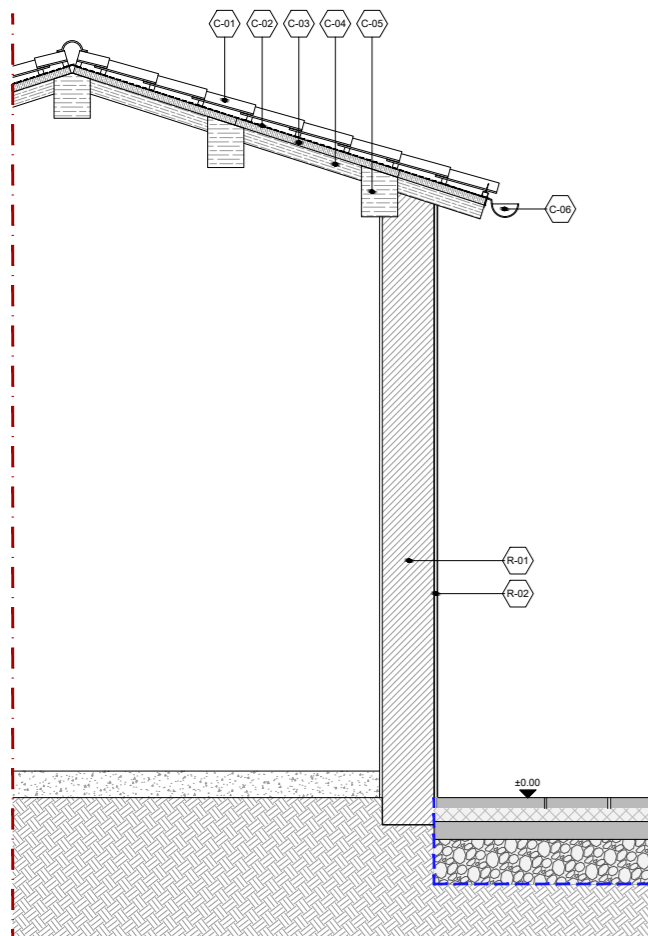

Dettaglio - Sezione longitudinale B-B'  
scala 1:20

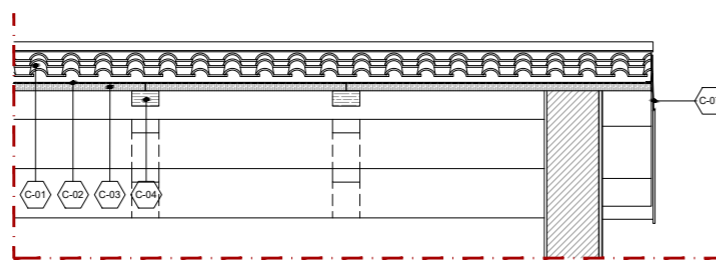

- |   |   |
|---|---|
| (C-01) Strato esterno in tegole a canali (coppi) 35x25 cm                             | (R-01) Muratura esistente   |
| (C-02) Manto impermeabile costituito da doppia membrana bituminosa applicata a fiamma | (R-02) Intonaco per esterni (rinzaffo, arricciatura, rustico) sp. 20 mm, tinteggiatura color terra chiaro RAL da concordare con la Soprintendenza |
| (C-03) 1C.11.020.0010.b - listelli sottomanto   | (P-01) Pavimentazione in pietra naturale, sp. 4-6 cm tipo Beola Grigia  |
| (C-04) 1C.11.010.0040.b - piccola orditura  | (P-02) Massetto per pavimentazione, sp. 7 cm  |
| (C-05) 1C.11.010.0030.b - grossa orditura   | (P-03) Mista fine per compensazione, sp 10 cm   |
| (C-06) Canale di gronda in rame   | (P-04) Fondazione in mista naturale   |
| (C-07) Scossalina in rame di chiusura laterale  | (P-05) Cordolo in metallo a 'T'   |

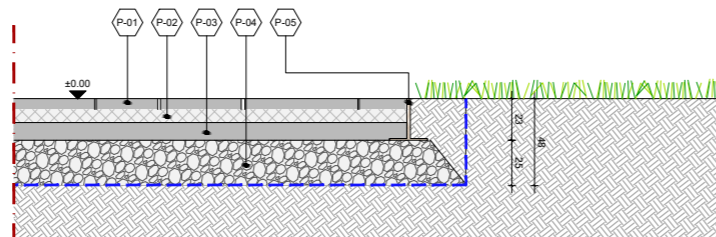

## LEGENDA MATERIALI

- |  |   |  |   |
|--|---|--|---|
|  | Rifacimento intonaco civile per esterni, tinteggiatura color terra chiaro RAL da concordare con la Soprintendenza |  | Pavimentazione in Calcestruzzo                      |
|  | Rifacimento della struttura di copertura in legno   |  | Pavimentazione in pietra naturale tipo Beola Grigia |
|  | Manto di copertura in coppi   |  | Pavimentazione esistente antitrauma per area giochi |
|  | Revisione e riverniciatura inferriata metallica RAL da concordare con la Soprintendenza                           |  | Pavimentazione esistente in asfalto                 |

